

NESTA EDIÇÃO

Gripple Portugal	01
Novos Greens Sintéticos	02
5º Torneio de Golfe da Carmo	02
Silent Wood®	02
Carmo aposta num Produto de controlo de Solos	03
Nova Sede do Banco BiG	03
Redes Galvanizadas Plastificadas	03
10º Aniversário da Gripple Europa	04
Carmo Deck Award II	04
Pontes e Passadiços na envolvente da Lagoa de Óbidos	05
Campanha Carmo Estruturas	05
Torneados Carmo Presentes na Dinamização dos Espaços Comerciais Caterpillar - Merrel	05
Novos colaboradores	06
Lendas da Carmo	07
Feira do Milho 2009	07
Processos de Tratamento Industrial	07
Hotel Samir	08
A Maior Ponte de Madeira da Europa	08
Feiras Enovits e Sitevi	08

GRIPPLE PORTUGAL

A recém formada Joint-Venture, de sua criação em 17 de Agosto último, tem como sócios a Carmo S.G.P.S. com 50% do capital e a Gripple Ltd com os restantes 50%.

A Joint-Venture funcionará no território português e nos PALOPS no sector da construção, com um inovador sistema de suspensão.

Estes sistemas utilizam-se nas montagens de electricidade, ar condicionado, ventilação, tectos falsos, placards publicitários, enfim tudo o que quisermos suspender do tecto.

Este sistema inédito e de avançada tecnologia é revolucionária e permite grandes economias.

A Gripple Ltd, empresa de Sheffield, tem já empresas espalhadas por todo o mundo.

Há 20 anos que a Carmo representa a gama Gripple para a agricultura em Portugal, Espanha e França com mais de 100 milhões de Gripples vendidos (actualmente cerca de 10 milhões de peças/ano e mais de 8 milhões de euros de facturação).

No entanto, só agora criámos uma nova empresa, agora para se dedicar a um mercado totalmente diferente. O sistema Gripple na Industria / Construção tem mais de mil produtos diferentes para poder responder com eficácia a todas as solicitações quando se trata de suspensões.



Novos Greens Sintéticos

Após o sucesso dos produtos do departamento Carmo Golfe – linha Art Natura e linha Natura Golfe – a Carmo tem agora mais uma inovação para este segmento – os Greens sintéticos profes-



sionais para campos de Golfe que proporcionam a possibilidade de ter greens profissionais, no espaço que pretender, concebidos especialmente para simular a aparência e sensação de relva Natural. A Southwest Green é a empresa líder no mercado mundial do comércio, design e instalação de Greens Sintéticos Profissionais, agora em associação com a Carmo em Portugal.

Com manutenção mínima, estes greens têm vantagens indiscutíveis:

- Não necessitam de rega, cortes, químicos ou fertilizantes;
- Inexistência de água estagnada que atraía insectos;
- Seguro para animais e crianças, nada de alergias, comichões e espirros;

- Resistente à descoloração provocada pelo Sol, aguenta facilmente condições extremas de secura, tempo húmido e precipitação;
- Resistente ao intenso pisoteio;
- Incorpora na sua composição materiais reciclados;
- Livre de metais pesados;
- Tem uma garantia de 5 anos, prova de que a nossa relva foi feita para durar.

Se quer ganhar os jogos ao fim de semana, treine em casa num Green Sintético. Os seus familiares e amigos vão adorar.

Também Câmaras Municipais e Hotéis são clientes potenciais deste produto para satisfazerem munícipes e clientes.

5º Torneio de Golfe da CARMO

No dia 16 de Maio de 2009 no fantástico Campo de Golfe Bom Sucesso em Óbidos, teve lugar aquele que já se tornou numa tradição – o 5º Torneio de Golfe Carmo.

Mais uma vez o torneio de Golfe deu o mote para um dia de convívio e o estreitar de relações entre colaboradores Carmo, Parceiros e alguns clientes reconhecidamente afeccionados deste desporto.

Seguiu-se ainda um almoço muito animado e a respectiva entrega dos prémios aos vencedores do torneio:

- 1º Class. Gross – João Manuel Neto Santos
- 1º Class. Nett H. – David Sharp
- 1º Class. Nett S. – Virgínia Pampolim



Silent Wood®



Esta marca registada da Carmo fala por si! As Barreiras Sonoras que Portugal ansiava! Finalmente aparecem em Portugal, com tecnologia e engenharia 100% Carmo, as Barreiras Sonoras absorventes com os melhores resultados anti-ruído; Com uma integração paisagística inigualável pelos produtos concorrentes.

Os nossos leitores vão nos desculpar o atrevimento, mas será que existe algum produto comparável em termos estéticos? Cremos que não!

Carmo aposta num Produto de controlo de Solos

A Carmo representa, a nível Nacional, a maior empresa do Mundo no tratamento de solos, Midwest Industrial Supply INC, que fabrica desde há mais de 30 anos produtos especializados para o controlo de pó, de erosão e estabilização de terrenos.

Um dos produtos mais relevantes desta empresa é sem dúvida o Soil Sement!

O Soil Sement é um produto que regado em cima do solo arenoso ou saibrento o transforma em pavimento duro, sem pó e resistente às chuvas.

Este produto tem uma ampla variedade de aplicações, nomeadamente: Aeroportos; Empresas de Construção Civil; Municípios, Zonas Industriais, Industria de Controlo de Erosão; Industria Mineira e Siderúrgica; Parques, Campos de Golf e Zonas recreativas, caminhos rurais, entre outros! Neste momento grande parte da nossa Fábrica de Pegões, já tem aplicado o Soil Sement, com o objectivo de estabilizar o solo e permitir que todas as nossas máquinas se movam como se estivessem a mover numa estrada de alcatrão. Seguem umas fotografias do antes e do após aplicação:



Redes Galvanizadas Plastificadas

Aos melhores preços do mercado

Tendo em vista uma necessidade de mercado na comercialização de redes galvanizadas plastificadas, com preços muito competitivos, a Carmo já tem ao seu dispor este tipo de redes.

Actualmente temos em stock redes com arames que vão dos 2,2 mm ao 3,00 mm plastificados. Com alturas entre os 1,00 mt e os 2,00 mt com diferentes malhas .

Os resultados estão à vista!!!!



Nova Sede do Banco BiG

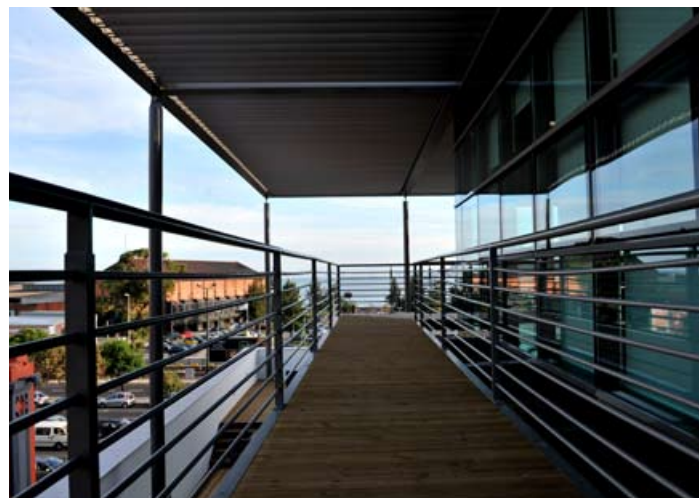

Coube à CARMO, o privilégio de se associar à obra da construção da nova sede do Banco BiG, em Lisboa.

De Frente para o Rio Tejo – o seu vizinho mais ilustre – o edifício exhibe uma arquitectura nobre, inovadora, filha de um projecto gizado pelo conceituado gabinete de Arquitectura SUA KAY, na pessoa do Senhor Arquitecto Angelo Dias.

Da nossa participação, centrada numa área considerável em DECK, destacamos as varandas da fachada, o passadiço que circunda o exterior do 3º andar sobre o terraço instalado no segundo piso, todo ele coberto de madeira no pavimento; as escadas exteriores e o palanque sito no mesmo terraço.

10º Aniversário da Gripple Europa

A Empresa Gripple, que iniciou a sua actividade em Sheffield em 1988, começou por desenvolver um ligador e esticador de arames. Com aplicação fundamentalmente na agricultura, nomeadamente em vedações e estruturas de aramação de vinhas e pomares, a System Gripple rapidamente descobriu o grande potencial da utilização dos seus produtos na suspensão de condutas de ventilação e ar condicionado, electricidade, tectos falsos, etc...

Esta empresa de grande inovação e engenharia detém multi reconhecimentos tais como:

- The Prince of Wales Award for Innovation
- The Queen's Award for Innovation
- Concours Président de la République Française a l'Innovation (Lepique)
- Best small to medium Export company (vários anos)



- Best small to medium Producing company (vários anos)
- Best small to medium Overall company 2008

Com exportações e empresas próprias espalhadas por todo o mundo, foi há 10 anos que iniciou a Gripple Europe com sede em Strasburgo – França. Foi esta data que celebrou no passado dia 11 de Setembro, evento em que a Carmo se fez representar.

Reuniram colaboradores, sócios e parceiros de Reino Unido, França, Alemanha, Itália, Espanha, Áustria, Bélgica, Suíça, Polónia e Portugal, que durante todo o dia cumpriram um calendário cheio de acções acompanhadas de muita inovação e organização impecável.

A Gripple Portugal é a recém constituída joint-venture a 50/50 entre a Carmo e a Gripple.



CARMO DECK AWARD II

A campanha **Carmo Deck Award** continua a dar os seus passos e já saiu a deliberação do projecto vencedor! A adesão dos estudantes de arquitectura e de proprietários de terrenos para remodelar foi muito concorrida mas o projecto vencedor, após os escorinios apertados do nosso júri composto por Dr. Jorge Milne e Carmo (Presidente do Concelho de Administração da A.Milne Carmo) o Arquitecto Pedro Ferreira Pinto e Marcelo Vaz (+Arquitectura), venceu por unanimidade.

O Grupo 528 – **Ricardo Pereira** da Universidade da Beira Interior (autor do projecto) e o **Sr. José Pereira** de Tarouca distrito de Viseu (proprietário do terreno) – foi o vencedor e por coincidência estudante e proprietário são pai e filho, o que confere a esta vitória um carácter ainda mais especial.

O projecto vencedor revelou-se o melhor e teve uma excelente pon-



tução em vários critérios de avaliação, desde a Originalidade, Relevância Prática, Profundidade de Desenvolvimento; Pesquisa e Adaptabilidade do Conceito Carmo Deck, foi portanto o mais versátil e completo perante o espaço arquitectónico e paisagístico em que se inseria. O projecto revela não só características e especificidades de elevada relevância na área da reabilitação e requalificação [uma boa escolha da parte do grupo, enquanto desafio apresentado], como re-

velou uma excelente escolha e perspectiva de resultado, simples, sóbrio e directo, bem equilibrado enquanto espaço público e privado do Deck, num espaço que desafiava em vários aspectos a qualidade que o resultado final poderia ter devido à sua forma pré-existente e respectivas exigências de adaptabilidade espacial.

A Carmo agradece a todos os participantes sem excepção, e espera que no futuro profissional possam utilizar o know how adquirido neste projecto.

Pontes e Passadiços na envolvente da Lagoa de Óbidos



No âmbito da requalificação da envolvente da Lagoa de Óbidos, nomeadamente na construção da ciclo-via circundante da Lagoa, particularmente nas travessias das zonas inundáveis, a Carmo Estruturas em Madeira S.A., executou as pontes e passadiços em madeira.

Numa empreitada muito mais vasta, que acabaria por sofrer fortes amputações originadas por inúmeros cortes orçamentais, a CE executou ainda as

delimitações da ciclo-via e forneceu algum equipamento como papeleiras e placas de sinalização.

Tal como na requalificação da vizinha baía de S. Martinho do Porto e da Foz do Rio Lizandro, mais uma vez a nossa engenharia e capacidade de execução contribuíram para a melhoria da qualidade e reabilitação dos espaços de lazer na orla costeira do Oeste.

Saliente-se que a nossa presença na orla marítima se estende do Minho ao Algarve e se manifesta também nas praias de Porto Santo e dos Açores.



Torneados CARMO Presentes na Dinamização dos Espaços Comerciais Caterpillar – Merrell

“No passado mês de Abril a Carmo foi chamada a colaborar no fornecimento de torneados Carmo no âmbito de uma campanha de dinamização comercial da marca de calçado desportivo MERRELL, a qual se desenrolou em diversos centros comerciais do País.

A campanha, denominada Merrell trips, consistia em convidar os simpatizantes e clientes da Merrell a enviarem as suas melhores fotos ou vídeos de



viagens que fizeram. As melhores fotos e vídeos eram depois votados semanalmente no site www.merrelltrips.com, sendo os mais votados premiados. Esta campanha iniciou-se em 20 de Abril e prolongou-se até 20 de Setembro, atribuindo prémios semanais, tais como vales Merrell, bilhetes para festivais e passes para actividades radicais. O resultado final da decoração dos espaços comerciais foi esplêndido.”

CAMPANHA CARMO ESTRUTURAS



A Carmo Estruturas tem se consolidado cada vez mais como líder comprovado no mercado de estruturas de madeira lamelada colada e maciça, diferenciando-se dos seus concorrentes precisamente na qualidade do serviço prestado, nos seus profissionais especializados e know how adquirido. No seguimento desta linha de evolução e investimento constante lançou este ano uma grande campanha de comunicação.

Esta campanha primou pela originalidade dado o target tão específico que pretendia contactar, especialmente, Gabinetes de Arquitectos, Câmaras Municipais, Grandes Empresas de Construção Civil, Engenheiros, Promotores Imobiliários e grandes Cadeias Hoteleiras.

O objectivo da campanha foi principalmente o de consciencializar todos os

profissionais deste sector que a Carmo Estruturas, além do seu enorme know how em madeiras, tem ainda uma grande equipa de profissionais, arquitectos e engenheiros, que poderão acompanhar e apoiar o projecto desde o início até à finalização do mesmo.

Os meios de comunicação utilizados foram imprensa especializada e marketing directo – mailing enviado para todos os Gabinetes de Arquitectura e Engenharia, Câmaras Municipais, principais Promotores Imobiliárias e Grandes Cadeias Hoteleiras.

Com esta campanha pretendemos marcar a diferença de maneira a fazer associar Carmo Estruturas a todas as grandes obras de qualidade no nosso país e no estrangeiro.

Esta campanha irá concluir com duas conferencias que irão ter lugar no dia 25 de Novembro em Lisboa e outra no dia 26 de Novembro no Porto. Estas conferencias organizadas pela Carmo têm como principal objectivo discutir novas técnicas de construção e os benefícios de utilizar a madeira como material de construção.

Novos colaboradores

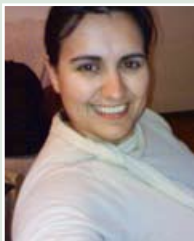

MÓNICA COSTA

E aqui segue o que a Mónica partilha:
"Olá! O meu nome é Mónica Costa, tenho 32 anos e sou de Águeda. Tenho o bacharelato em Gestão, que tirei no Instituto Politécnico da Guarda.

O meu percurso a nível profissional foi entre Guarda, Águeda e Coimbra, sempre na área financeira e contabilística. Foram experiências que me enriqueceram tanto a nível profissional como pessoal.

Neste último ano decidi voltar a estudar, e como gostei tanto da experiência no IPG, resolvi voltar para lá e tirar a licenciatura. Gosto de aprender e de ter novos desafios na vida.

A integração na Carmo está a ser positiva e estou a gostar dos novos colegas.

Nos tempos livres, no que sobra por assim dizer, sou chefe de escuteiros, leio, convivo com os meus amigos e tento praticar desporto (quando não tenho preguiça...).

Não sou grande coisa a falar de mim, nunca sei o que dizer, se acharem que a informação é pouca, podem sempre perguntar..."

Bem vinda Mónica!



NUNO VICENTE

Também o Nuno, que se juntou a nós em Julho, nos escreveu:

"Olá a todos, o meu nome é Nuno Vicente, tenho 26 anos e sou do coração do Ribatejo, nascido e criado na linda vila da Chamusca.

Por motivos familiares, fiquei pelo ensino secundário, e enverguei pelo ramo da Informática na área da montagem, configuração e manutenção.

Como início de profissional a Full time, tive como profissão técnico de laboratório de reciclagem de consumíveis informáticos, posteriormente mentor de um projecto de venda e reparação informática.

Posteriormente fui convidado para integrar num projecto da Tranquilidade como gestor de seguros e adagueiro. Com o ganho de experiência na chefia de área e da gestão, apareceu a oportunidade de integrar uma empresa como Responsável do serviço pós-venda e posteriormente gerente de uma unidade de negócio de uma empresa que tem como actividade principal a reparação informática.

Quando vi a oferta de emprego para a Carmo, não tinha especificada qual era a empresa, mas assim que soube fui pesquisar e encontrei dados de uma empresa com pilares bem formados, de pé firme no mercado e com um historial imenso e de louvar, podendo assim oferecer, todo o meu empenho para me estabilizar.

Penso que comecei como muitos outros (segundo o que soube), pois no primeiro dia em Pegões estacionei logo no lugar de estacionamento do Sr. Manuel Almeida, mas enfim fui bem recebido encontrando pessoas prestáveis e simpáticas, abertas a me receber.

Estou muito feliz por fazer parte deste grupo, e espero vingar nas oportunidades que me forem dadas.

Alguns assuntos, se eu poder ajudar, não hesitem em me contactar."

Bem vindo Nuno!



RICARDO RODRIGUES PEREIRA

É a vez do Ricardo nos comunicar que tem 29 anos e é natural de Vila Franca de Xira... sim também é Aficionado.

"Comecei a trabalhar na área comercial em 2001 com produtos hortícolas e em gestão de empreitadas florestais em 2004, o que me facultou a maior das bagagens para enfrentar o mundo ambicioso, difícil e competitivo do trabalho, tenho conseguido fazer o que gosto, dentro da área agrícola, florestal e lazer.

Espero merecer pertencer a esta nova casa e partilhar

deste novo desafio.

A minha vida pessoal é tão preenchida como a profissional, (família, amigos, música e toiros), e tenho a mania de juntar tudo e fazer boas farras. Sou fã e defensor da vida do campo."

Bem vindo Ricardo!



ANABELA MARQUES

E aqui em Lisboa demos recentemente as boas vindas à Anabela, que nos comunicou o seguinte:

"Chamo-me Anabela Marques tenho 34 anos, sou casada e tenho uma filha e sou natural de Lisboa. Licenciiei-me em Gestão e Engenharia Industrial no I.S.C.T.E. onde ganhei o prémio de melhor aluna de Logística. Fiz o estágio empresarial aplicado no Gabinete de Qualidade da C.P.P.E., depois comecei logo a trabalhar numa empresa de distribuição e comercialização de equipamento hospitalar e material

médico, onde fui responsável pelas compras, importação e exportação. Encaro a minha entrada no grupo de empresas Carmo como um grande desafio e uma excelente oportunidade para aprender mais e trabalhar numa área que tanto gosto.

Identifico-me com o espírito da Carmo, pela sua componente comercial e pela sua capacidade produtiva, não é só nas novas tecnologias que está a inovação e competitividade, nos sectores tradicionais como o da madeira também se pode inovar e a Carmo é a prova viva disso!

Quero agradecer a todos a simpatia com que fui recebida, o espírito de equipa é notório, pois estão sempre disponíveis para esclarecer qualquer dúvida, dá gosto trabalhar numa equipa assim.

Nos tempos livres gosto de estar com a família e amigos, ler, ir ao cinema e viajar."

A Anabela é a responsável pela área logística da Carmo.

Bem vinda Anabela!



CAROLINA LOURO

A Carolina que veio trabalhar connosco em Junho escreve:

"Olá, o meu nome é Carolina Louro e tenho 30 anos!

O meu percurso profissional tem sido um bocadinho suis generis... sou licenciada em Direito, fiz todo o estágio para a Ordem dos Advogados, inscrevi-me e exerci advocacia. No entanto, como extremamente comunicativa senti que como advogada não podia explorar muito esta minha veia e decidi dar uma volta de 180 graus na minha vida! Desisti

da advocacia e procurei trabalhar numa área que há muito me seduzia – marketing e publicidade. Tirei uma pós graduação em Marketing Management, trabalhei numa agência de publicidade, e agora estou a fazer aquilo que há muito queria: estar no departamento de marketing de uma empresa fantástica como a Carmo. É uma enorme honra para mim poder fazer parte desta equipa e deste projecto tão inovador, empreendedor e ambicioso como a Carmo. Espero poder corresponder às expectativas e poder ajudar a Carmo no seus objectivos".

A Carolina é responsável pelo Marketing na Carmo.

Bem vinda Carolina!



SÓNIA SILVA

Mais uma aquisição recente da Carmo, a Sónia partilha que falar de si nunca é fácil...

"Sou a Sónia, tenho 25 anos.

Orgulhosamente alentejana, nascida e criada em Vendas Novas, licenciada em Comunicação Social, bem disposta, um pouco refilona (para não dizer muito!), teimosa q.b., loira mas não burra!

Benfiquista de Corpo e Alma, foi nessa grande instituição que trabalhei até chegar aqui: S. L. Benfica. Fui guia de visitas ao estádio, fiz organização e produção de eventos e festas de aniversário e colaborei no secretariado das Escolinhas de Futebol. Bons anos da minha vida, sem dúvida. Mas como tudo, há que mudar! Nunca de Clube, mas sim de rumo, e há que pensar no ciclo seguinte: A Carmo. Estou na Carmo há cerca de 6 meses e espero que venham mais pela frente!

Aproveito a "deixa" para agradecer a todos os que me receberam de braços abertos, pela PACIÊNCIA com que me acolheram. Têm sido uns bons meses. E... desculpem "qualquer coisinha!"

Bem vinda Sónia!

LENDAS DA CARMO – Lina Nunes



“Ribatejana sem dúvida, nasci bem longe da Lezíria, mas próximo da esplêndida Barragem de Castelo de Bode. Souto a minha aldeia, pacata, sossegada e verdejante mas tão distante, eram outros tempos, anos 60.

Lisboa acolheu-me, os meus tios e primos também. Consegui ultrapassar muitos medos, não era alfacinha e por isso a pronúncia característica do meio onde cresci ‘atraçoava-me’.

Em 1973 terminei o Curso Geral do Comércio e o meu primeiro emprego foi numa empresa de Contabilidade que encerrou 1976.

Foi há 27 anos, mais precisamente a 12 de Outubro que iniciei a minha carreira na Anglo Portuguesa de Produtos Químicos. A empresa procurava um elemento para o serviço administrativo e o Dr. Adelino Carvalho alertou-me para a vaga que surgira.

Fui entrevistada pelo Sr. Alfredo Milne Carmo que decidiu admitir-me como funcionária da empresa.

Posso afirmar, que desde o primeiro dia vesti a camisola da Carmo onde cresci profissionalmente e agradeço à Administração da Carmo a oportunidade que me deu de chegar aqui.

Ao longo da minha carreira na Carmo tenho trabalhado com pessoas extraordinárias, sendo sem dúvida, uma mais valia.

A amizade é indispensável e orgulho-me de poder dizer que na Carmo tenho amigos.

A minha família é o meu pilar e é com ela que me sinto verdadeiramente feliz. Adoro viajar mas por norma não sigo o ‘roteiro turístico’ adoro ir à aventura, mas claro, sem risco. A leitura faz parte dos meus prazeres, assim como, a natação e a bicicleta.

A pintura um sonho.....“

Querida Lina, obrigada por ser parte da nossa casa.

Feira do Milho 2009

A Carmo teve a honra de participar na 1ª Edição da Feira do Milho que teve lugar nos dias 11 e 12 de Setembro em Valada do Ribatejo.

Esta feira era dirigida a todos os Agricultores cuja actividade estivesse relacionada com a Fileira do Milho, desde produtores de milho, de sementes, adubos, fertilizantes, gado, a prestadores de serviços, comércio de maquinaria, entre outros.

Numa altura em que a Agricultura nem sempre é bem tratada em Portugal, são muito bem vindas estas iniciativas.

À Valinveste, organizadora do certame, os parabéns pela fantástica organização.

Quanto à Carmo, foi uma excelente oportunidade para poder promover e comunicar os produtos da área agrícola, desde os postes de madeira Carmo, os postes metálicos Carmet, às aramadoes, vedações, até aos acessórios agrícolas, entre eles Gripple e Fenox.

Para o ano contamos estar presentes na 2ª Edição, esperando o mesmo ou maior sucesso!



Processos de Tratamento Industrial

Estes tratamentos de protecção preventiva das madeiras são referidos como preservação por vácuo e pressão em autoclave.

O mais utilizado é o *Processo Bethell*. É um procedimento em que o líquido de tratamento é mantido a uma temperatura ideal de fixação (30°C) e consta de um vácuo inicial com a madeira seca dentro do autoclave. O ar é retirado de dentro de cada cavidade celular. Em seguida, é introduzido o líquido de

protecção que enche todo o autoclave continuando a madeira em pressão negativa.

Inicia-se então o período de pressão, bombeando solução para dentro da madeira até se atingirem 15 kg/ cm² e a retenção exigida. O líquido sobranete retorna ao tanque de trabalho. Proceder-se ainda a um vácuo final para que a madeira saia sem pingar.

Outro processo utilizado há longa data é o *Rueping*. É um tratamento em autoclave que exige temperatura, utiliza-se nos tratamentos com creosote que está em desuso. Inicialmente executa-se uma pressão de alguns Kg / cm². O produto é injectado com pressão superior e finalmente quando a pressão é libertada dá-se um “Kick-Back”.

Outro processo é o *Duplo Vácuo*, utilizado em madeiras de carpintaria já com o seu formato final.

Para terminar, gostaríamos de referir o processo *Boucherie*, que consistia na substituição de seiva por produto químico utilizando a gravidade e o efeito de osmose. As árvores acabadas de abater eram colocadas num plano inclinado. Na extremidade superior colocava-se uma máquina com produto que ia penetrando lentamente até atingir a outra extremidade. Método lento e que implica muito trabalho intensivo há muito que foi abandonada.



HOTEL SAMIR



Com grandes investimentos a serem efectuados no domínio do Turismo, Marrocos, será num futuro próximo o destino de férias mais apetecível dos países do Mahgreb.

Para tal começou já a construção de infra-estruturas hoteleiras de grande qualidade.

A "CARMO", líder na criação e de soluções competitivas em madeira lamelada colada e maciça, que aliam o bom gosto à qualidade de construção, colabora com os investidores marroquinos, pondo à sua disposição, o estudo e realização de estruturas em madeira, sendo disso exemplo a estrutura que construímos para o Hotel Samir, em Mohammedia, importante cidade turística da costa atlântica.

A beleza da estrutura em madeira, com perfeito enquadramento na arquitectura árabe, contribui indubitavelmente para a obtenção de um ambiente mais confortável e luxuoso.

As vantagens para o ambiente conseguidas com a utilização de madeiras nobres provenientes de florestas sustentáveis, são inúmeras e bem conhecidas de todos, nomeadamente:

- Estabilidade e Durabilidade
- Baixa taxa de combustibilidade,
- Harmonia e Enquadramento perfeito em todos os ambientes,
- Isolamento térmico e acústico imbatíveis.

Feiras Enovits e Sitevi



A Carmo irá participar nas duas feiras mais importantes do mundo na área da viticultura – Enovits e Sitevi. A primeira irá ter lugar em Milão nos dias 24 a 28 de Novembro e a segunda irá ter lugar em Montpellier nos dias 1, 2 e 3 de Dezembro de 2009. Esperamos a visita de todos os nossos clientes para vir visitar o nosso stand e beber um copo de vinho do Porto connosco!

A Maior Ponte de Madeira da Europa

Com cerca de 400 metros de distância a ponte da Quinta do Lago que atravessa Ria Formosa para a Praia é a maior ponte de Madeira da Europa.

Este famoso resort turístico, tido como um dos melhores da Europa, tinha feito construir nos anos 70 uma ponte em Madeira. Há cerca de uma dúzia de anos esta estrutura encontrava-se em ruínas, literalmente presa por arames com as madeiras enfraquecidas, podres e sem oferecer qualquer segurança. Foram algumas as situações pouco agradáveis de turistas que caíram à ria. A administração do resort há muito que procurava quem lhe encontrasse uma solução.

A Carmo desenvolveu um projecto de engenharia que executou com técnicas inglesas.

Recordamo-nos da dificuldade em espetar as estacas no meio da ria onde os ventos laterais e as marés se fazem sentir intensamente e onde a administração da Ria Formosa proibiu a utilização de barças ou outro tipo de plataformas ou máquinas convencionais que pudessem agredir o ambiente. Foi assim que adquirimos um tractor com um martelo pilão acupulado, com a característica de ter rodas com 20 m² cada, de forma a poder deslocar-se sobre o lodo sem deixar rasto.

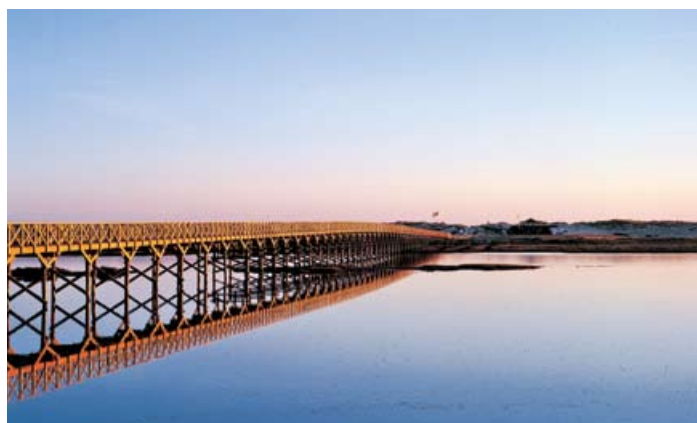

As estacas eram assim cravadas no lodo e terreno firme a mais de 6 metros de profundidade.

Quem passa na Ponte Carmo da Quinta do Lago pode hoje passear confortavelmente e deliciar-se no Restaurante do GIGI. Assim o poderá continuar a fazer por muitas décadas mais.

Esta estrutura foi a pioneira no nosso país das muitas pontes e passadiços que hoje vemos na nossa costa marítima.

EDITOR E PROPRIETÁRIO – A. Milne Carmo S.A. • **DIRECTOR** – Carolina Louro • **N.º PUB. PERIÓDICA** – 120581

SEDE

Av. Marquês de Tomar, n.º 2, 4.º – 1050-155 Lisboa • Tel.: +351 213 132 200 • Fax: +351 213 132 205 • geral@carmo.com • www.carmo.com
Escritório Porto – Rua Eng. Ferreira Dias, 924, E44 – 4100-246 Porto • Tel.: +351 226 190 807 • Fax: +351 226 163 422

FÁBRICAS

Pegões – Tel.: +351 265 898 870 Fax: +351 265 898 879 • Almeirim – +351 243 570 520 Fax: +351 243 570 529

Oliveira de Frades – Tel.: +351 232 760 130 Fax: +351 232 760 139

PRÉ-IMPRESSÃO E IMPRESSÃO – DPI Cromotipo, Rua Alexandre Braga, 21B – 1150-002 Lisboa • Tel.: +351 217 711 600 • Fax: +351 217 711 601